BAJONET

MINI-STRIP

ONBEKENDE HELDEN

FL.1,25 BF. 20

Nr. 260

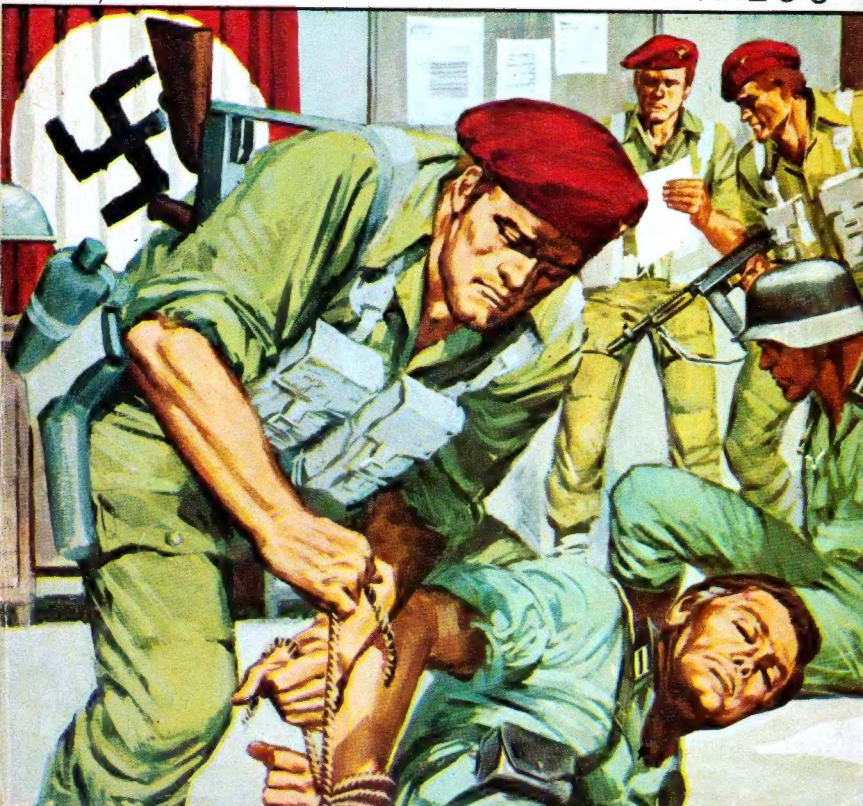

ONBEKENDE HELDEN
DE VAL VAN BERLIJN WAS NIET DE VERDIENSTE VAN EEN BEPAALDE GEVECHTS EENHEID. OP HET MOMENT DAT DE SPECTACULAIRE RUSSISCHE BEZETTING PLAATS VOND, LIETEN OOK ANDERE EENHEDEN ZICH NIET ONBETUIGD.
AGH!
DAT IS EEN FIKSE BUIT, LUITENANT. ALS DE RUSSEN OOK MAAR ZOUDEN VERMOEDEN DAT WE HIER ZIJN...ZIJN WE KANSLOOS.

TOT GROTE VERBAZING VAN DE HELE WERELD, WAREN DE RUSSEN ONGEHINDERD NAAR DE HOOFDSTAD VAN HET DERDE REICH OPGERUKT.....

...EN DAT TERWIJL EEN PAAR MAANDEN TEVOREN DE BRITTEN EN AMERIKANEN OVEREEN GEKOMEN WAREN DAT ZE NIET VERDER ZOUDEN GAAN DAN HONDERDVIJFENTWINTIG MIJL WESTELIJK VAN BERLIJN.

ALS OPPERBEVELHEBBER VAN HET GEALLIEERDE LEGER BEN IK VAN MENING DAT BERLIJN NIET LANGER ALS EEN ESSENTIEEL DOEL MOET WORDEN BESCHOUWD.

EN IK ZEG DIT OMDAT ER NOG STEEDS DUITSE TROEPEN IN HET NOORDEN VAN ITALIE STRIJDEN, EVENALS IN GROTE DELEN VAN FRANKRIJK, HOLLAND, DENEMARKEN EN NOORWEGEN.

IK WEIGER ONZE LEGERS VAN RICHTING TE DOEN VERANDEREN OP HET GEVAAR AF EEN ACHTERSTAND OP TE LOPEN, ALLEEN OM MAAR HET EERSTE IN BERLIJN TE ZIJN. IK ZIE ER DE NOODZAAK NIET VAN IN.
U BENT GEEN EUROPEAAN, GENERAAL. WIJ ZULLEN MET Z'N ALLEN EEN HOGE TOL MOETEN BETALEN VOOR DEZE FOUT...DE AMERIKANEN NIET UITGESLOTEN.
HET WAS INTUSSEN VOLKOMEN DUIDELIJK GEWORDEN DAT BERLIJN IN HANDEN VAN RUSSISCHE DIVISIES ZOU VALLEN.

ERGENS IN HET NOORDEN VAN ENGELAND....

WELNU, MANNEN, WAT ONS BETREFT IS DE OORLOG AFGELOPEN. ZE HEBBEN GEEN COMMANDO'S MEER NODIG.

WIJ HEBBEN DE EER GENOTEN VIER-ENTWINTIG UUR PER DAG EN DAT EEN PAAR JAAR LANG, ONZE HUID TE MOGEN RISKEREN.

HET IS EEN MOEILIJKE TIJD GEWEEST, LUITENANT. WIJ HEBBEN VELEN ACHTER MOETEN LATEN.

MAAR HET EINDE VAN DUITSLAND BETEKENT NOG NIET HET EINDE VAN DE OORLOG. JAPAN VECHT NOG STUG DOOR.
OP DAT MOMENT...
HET HOOFD VAN DE GECOMBINEERDE OPERATIES HEEFT HET BEVEL GEGEVEN TOT HET ONMIDDELLIJK OPROEPEN VAN LUITENANT ALVIN BRADY EN ZIJN MANNEN.

WAT VOERT DIE OUWE NU WEER IN Z'N SCHILD. WIL HIJ ONS ONDERSCHEIDEN ?
DAT BETWIJFEL IK, LUITENANT.

LUITENANT SCOTT GIBBON HAD GOED GEGOKT....
HEREN, ALVORENS IN DETAILS TE TREDEN OMTRENT JULLIE AANSTAANDE MISSIE, WIL IK JULLIE EERST DE SITUATIE OP HET VASTELAND VAN EUROPA SCHETSEN.

"SINDS DE TIENDE VAN DEZE MAAND - APRIL 1945 - HEEFT BERLIJN ZICH OP DE BELEGERING VOORBEREID."

"HITLER HEEFT ZICH EINDELIJK IN DE KANSELARIJ TERUG-GETROKKEN."

"VOORAL IN HET WESTEN WORDT FEL GEVOCHTEN - HET IS NU WEL DUIDELIJK WAT DUITSLAND VAN PLAN IS."
ZE WILLEN VECHTEN TOT HUN LAATSTE ADEMTOCHT EN DAT BETEKENT DAT VEEL KOSTBARE EUROPESE CULTUUR OPGEOFFERD ZAL WORDEN OF IN RUSSISCHE HANDEN ZAL VALLEN.....
UIT BETROUWBARE BRONNEN WETEN WIJ DAT GOERING, EEN DUITSE MAARSCHALK, MET EEN KOSTBARE COLLECTIE WESTERSE KUNSTSTUKKEN UIT BERLIJN ZAL PROBEREN TE ONTSNAPPEN.

HET KONVOOI ZAL IN NOORD-WESTELIJKE RICHTING TREKKEN. ZE ZIJN DOMWEG VAN PLAN DOOR DE RUSSISCHE LINIES OP TE RUKKEN.
HEREN, HET IS NIET ALLEEN JULLIE TAAK TE VERHINDEREN DAT HET KONVOOI ZAL VERTREKKEN, MAAR OOK OM DAT KONVOOI IN DE RICHTING VAN ONZE LINIES TE LOODSEN. GA NU JE GEVECHTSUITRUSTING KLAAR MAKEN. VERDERE INSTRUCTIES KRIJGEN JULLIE OVER EEN UUR.

NOU, MOOI IS DAT ! HOE VIND JE 'T, LUITENANT...MET EEN CULTURELE OPDRACHT NAAR EUROPA ! GOED VOOR JE ALGEMENE ONTWIKKELING !

OM DRIEENTWINTIGHONDERD UUR OP 18 APRIL 1945....

IK VERTROUW VOLKOMEN OP JOU.

IK KAN DAT GEVOEL VOOR HUMOR VAN DE OUWE WEL WAARDEREN. WE MOETEN OP HETZELFDE MOMENT SPRINGEN DAT EEN FORMATIE BOMMENWERPERS BOMMEN AFGOOIT OM ONS TE CAMOUFLEREN. HOEVELEN VAN ONS ZOUDEN DE GROND BEREIKEN, SERGEANT ?

ZE WAREN AL GAUW BOVEN BERLIJN.

KLAAR ? OVER EEN MINUUT MOETEN JULLIE AFSPRINGEN ! IEDEREEN KLAAR ?

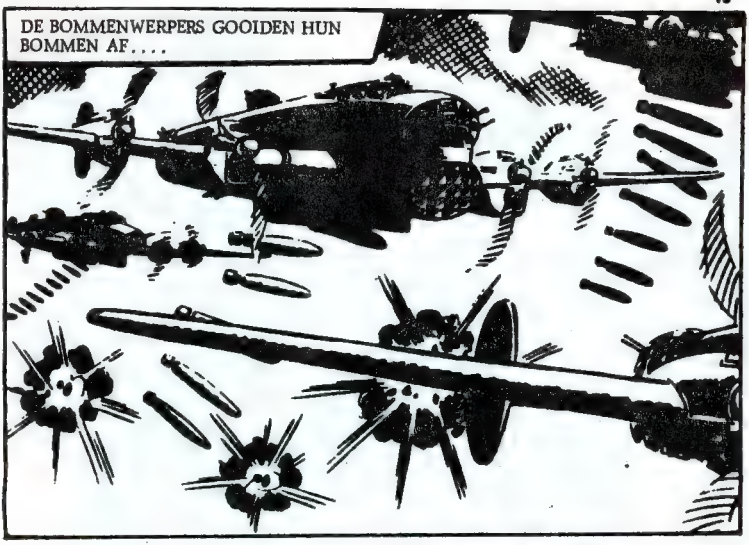
DE BOMMENWERPERS GOOIDEN HUN BOMMEN AF....

...ER WERDEN AFSCHUWELIJKE VERNIE-LINGEN AANGERICHT IN DE HOOFDSTAD VAN HET REICH....

...DIE WANHOPIG EN VERBETEN TEGEN DE AANVALLEN WERD VERDEDIGD.
HET 'DROPPING-GEBIED' WAS IN EEN HEL VERANDERD....
14 - C

VERDOMME... ARME DROMMELS !

HET BOMBARDEMENT BEREIKTE ZIJN HOOGTEPUNT. HET GEBIED WAAROP ZE MOESTEN LANDEN WAS MET DE GROND GELIJK GEMAAKT.

AAH!

HET BEGIN VAN DE OPERATIE WAS SUCCES-VOL VERLOPEN.
OP-SCHIETEN !
SNEL ! WEGWEZEN VOOR ZE DAT VERVLOEKTE MACHINE-GEWEER OP ONS RICHTEN ! WE BEVINDEN ONS IN HET HOL VAN DE LEEUW !

WE MOETEN IN DE BUURT VAN DE POTSDAMMERPLATZ ZIEN TE KOMEN. DAAR WORDT HET KONVOOI VAN VRACHTWAGENS OPGESTELD.

VOOR DE OORLOG BEN IK NOG OP DE POTSDAMMERPLATZ GEWEEST. HOPELIJK HEEFT HET Z'N OUDE CHARME NIET VERLOREN.

DE DAG BRAK AAN...

WE KUNNEN ZO NIET VERDER GAAN, LUITENANT. ZO ZIEN ZE ONS !

DAT MAG IN GEEN GEVAL.

ZULLEN WE VANDAAG MAAR IN EEN VAN DIE GRAPPIGE NAZI-INTENDANCES BIVAKKEREN, SERGEANT ?
EEN GOED IDEE.

EN DUS...
UGH!
ZO, DE WEG IS VRIJ !

ENGELSEN ! HOE IS DAT MOGELIJK ?!
DE WONDEREN VAN LUCHT-WETENSCHAP, VRIENDEN.... HANDEN OMHOOG !
VAST-BINDEN, JONGENS !
WAAROM ZIJN JULLIE NIET MET NOG MEER MAN GEKOMEN ? WE WILLEN NIET IN RUSSISCHE HANDEN VALLEN.
ZO DACHTEN DE RUSSEN ER OOK OVER TOEN JULLIE PANTSERDIVISIES VOOR MOSKOU STONDEN !

DE CELLEN ZIJN ONDERGRONDS !
UITSTEKEND, BROWN. BRENG DE GEVANGENEN ER HEEN. OH, EN BRENG ME EEN PAAR NAZI MILITAIRE POLITIE-UNIFORMEN, DAAR MOET WEL AAN TE KOMEN ZIJN.

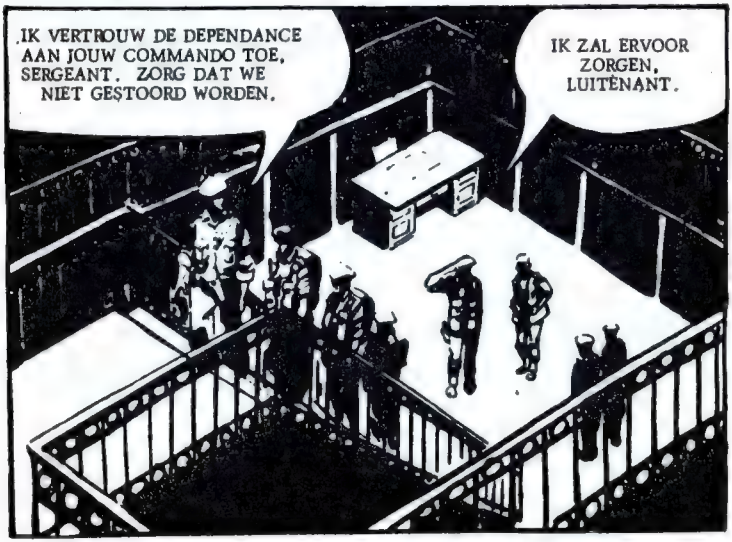
IK VERTROUW DE DEPENDANCE AAN JOUW COMMANDO TOE, SERGEANT. ZORG DAT WE NIET GESTOORD WORDEN.
IK ZAL ERVOOR ZORGEN, LUITENANT.

OP 19 APRIL HADDEN NOCH DE BURGERS VAN CHARLOTTENBURG NOCH DE MILITAIREN ER ENIG IDEE VAN DAT DE WACHTEN VOOR DE DEPENDANCE BRITSE COMMANDO'S WAREN.

ALS IEMAND HEEL GOED GAAT KIJKEN.... HEBBEN WE GEEN SCHIJN VAN KANS.

DIE NACHT VOERDEN DE RUSSEN EEN AFSCHUWELIJK BOMBARDEMENT UIT...

VERREK MAAR, BILL, NAAR BINNEN !
MIJN IDEE, MAKKER !

SERGEANT, DIT IS EEN RATTEN-VAL !
RUSTIG BLIJVEN, JONGENS !

'T IS WEL EEN ONRUSTIGE NACHT, JONGENS, WE GAAN VERDER MET ONZE OPDRACHT. TREK JE UNIFORM MAAR WEER AAN !

DAT WERD TIJD.

EN OPNIEUW GINGEN DE COMMANDO'S EEN NACHT VOL GEVAREN TEGEMOET.

IK BEN BENIEUWD WIE ONS DOODSCHIETEN. DE NAZI'S OF DE IVANNEN ?

ZE ZULLEN ONS ZEKER VINDEN !

KOM MEE !

DE LUITENANT IS GEK GEWORDEN ! WIE DENKT HIJ WEL DAT HIJ IS ? WILLEM DE VEROVERÀAR ?

HIJ WEET BEST WAT HIJ DOET, SPENCER. IN EEN BRANDEND GEBOUW ZULLEN ZE ONS VAST NIET ZOEKEN.

DE HEMEL ZIJ DANK... DE CELLEN ZIJN NOG INTACT.

ZIT ER NOG IEMAND IN, LUITENANT ?

HET IS HIER ANDERS VERREKTE HEET !

JE MOET JE INDENKEN DAT WE IN NICE ZIJN, DAAR IS HET MEESTAL ERG WARM.

GELUKKIG ZIJN WE NIET VER VAN DE POTSDAMMERPLATZ. VERWIJDERD.
ZO IS HET, SERGEANT.

HET KONVOOI VERTREKT BOVENDIEN NIET VOOR HET INVALLEN VAN DE DUISTERNIS. WE BLIJVEN HIER TOT HET TIJD WORDT OM TUSSEN-BEIDE TE KOMEN.

DE HITTE WERD ONDRAGELIJK.
WE MOETEN MET HET WATER UIT DEZE PIJP ONZE KLEREN NAT MAKEN EN WIKKEL ZE DAN OM JE ARMEN EN WAPENS.

ER WORDT NIET MEER GEBOMBARDEERD. HET WORDT NU ZO AVOND. RUST NOG MAAR EENS GOED UIT, WANT DE TOEKOMST ZAL ONS WEINIG RUST GUNNEN. GA JIJ MAAR PLAT, BILL, IK HOUD DE WACHT.
FIJN, DANK U.

TOEN DE ACTIVITEITEN VAN DE RUSSISCHE VLIEGTUIGEN AFNAMEN, NAMEN DE MENSEN VAN BERLIJN HUN REDDINGSWERKZAAMHEDEN OP.

HET DUURDE ECHTER NIET LANG OF. . .

LIEVE HELP ! ZE KOMEN RECHT OP ONS AF ! HOE MOETEN WE VOORKOMEN DAT ZE IN DE KELDER GAAN KIJKEN ? ALS DAT MAAR GOED GAAT. . . . !

LUITENANT BRADY DEED SNEL ZIJN KLEREN UIT...
WAT GAAT U NU DOEN ?
IK MOET PROBEREN ZE TE MISLEIDEN. VERGEET MIJN GOEDE OPLEIDING NIET ! IK SPREEK REDELIJK VLOEIEND DUITS !

MAAR, LUITENANT, DAT IS ZELFMOORD !
IK HEB ER GENOEG VOOR GEOEFEND, SERGEANT. NEEM HET COMMANDO OVER EN VERGEET NIET DAT DE MISSIE HET BELANGRIJKSTE IS.

KOM NIET DICHTERBIJ ! DE GROND STAAT OP HET PUNT HET TE BEGEVEN ! IN HET HUIS VOND IEDEREEN DE DOOD ! OVERLEVENDEN SCHIJNEN ER NIET MEER TE ZIJN !

WAT EEN GELUK DAT WE HEM ZAGEN ! TERUG !

IN ZIJN BESTE DUITS LUKTE HET ALVIN BRADY DE VIJAND BIJ DE RUINES WEG TE HALEN, MAAR....

HALT !

KIJK, DAT IS 'M, HERR COMMANDANT!

DE GEVREESDE GESTAPO GING AAN HET WERK!....
WIE BEN JE ?!
IK BEN HANS STRAUSS, ARCHITECT. TIJDENS DIE LUCHT-AANVAL GING MIJN HUIS VERLOREN...
HIJ LIEGT !

HET WAS GEEN GEHEIM MEER DAT ER ENGELSEN IN BERLIJN WAREN....
WE HEBBEN ONTDEKT WAT ER IN DE DEPENDANCE AAN DE KIRCHERSTRASZE GEBEURD IS. JE KAN NU MAAR BETER VERTELLEN WAAR WE JE KAMERADEN KUNNEN VINDEN.

IK WEET NIET WAT U BEDOELT. IK ZEI U TOCH AL DAT IK ARCHITECT BEN EN HANS STRAUSS HEET ?
IK HEB GENOEG VAN AL JE LEUGENS ! INSTAPPEN !
ALVIN BRADY WIST WAT HEM TE WACHTEN STOND ALS HIJ DOOR DE GESTAPO ZOU WORDEN ONDERVRAAGD.

AAH! IK HEB... DIE GRANAAT VAN JE...NODIG...
SCHWEINHUND !
GRIJP 'M !

MAAR DE DOOD STOND REEDS OP HEN TE WACHTEN.
OH, NEE !
HIMMEL !

24
BINNEN ENKELE SECONDEN WAS ALLES ACHTER DE RUG.
ARME KEREL. EERST ZORGT HIJ ERVOOR DAT WE NIET IN DIE RUINES WEGZAKKEN EN DAN VALT HIJ IN HANDEN VAN DE GESTAPO. IEDEREEN SCHIJNT TEGENWOORDIG VERDACHT TE WORDEN ! WE MOETEN MAKEN DAT WE WEGKOMEN. WE ZETTEN ONS WERK IN EEN ANDER STADSDEEL VOORT. WIJ HEBBEN NIETS TE MAKEN MET HET WERK VAN DE MILITAIRE POLITIE.

IK LAAT DE LUITENANT NIET AAN ZIJN LOT OVER, AL GAAT DE HELE MISSIE IN ROOK OP.

SERGEANT GIBBONS WAS OOGGETUIGE GEWEEST VAN DE OPOFFERING VAN ZIJN LUITENANT. HIJ RENDE NAAR HEM TOE.
WIJ LETTEN WEL OP. DE EERSTE DE BESTE NAZI DIE ZICH LAAT ZIEN SCHIETEN WE Z'N KOP AF...

MAAR GELUKKIG VONDEN ER TIJDENS DE REDDING GEEN INCIDENTEN PLAATS...
IS HIJ DOOD ?
HIJ ADEMT NOG, AL GELOOF IK NIET DAT HIJ HET NOG LANG ZAL MAKEN.

HET WAS DE AVOND VAN DE 20ste APRIL 1945....
KLAAR MAKEN !

PLOTSELING KWAM ALVIN BRADY BIJ....

WEET JE, SERGEANT...MIJN VADER HEEFT ALTIJD GEDACHT DAT IK GENERAAL ZOU WORDEN. HIJ ZAL...WEL TELEURGESTELD ZIJN.....

NIET PRATEN.... U GAAT MET ONS MEE, LUITENANT !

EN IK DACHT NOG WEL... DAT JE ZO'N HARDE KEREL WAS, SERGEANT. IK GA DOOD....MAAR IK WIL EERST NOG EEN LAATSTE BEVEL GEVEN....ZORG ERVOOR DAT DEZE MISSIE MET SUCCES UITGEVOERD WORDT.

HET WAREN DE LAATSTE WOORDEN VAN ALVIN BRADY.
HIJ WAS EEN SOLDAAT IN HART EN NIEREN.
WE MOETEN WEER VERDER !
DE COMMANDO'S NADERDEN DE POTSDAMMERPLATZ...

...ALLE HINDERNISSEN DIE ZE OP HUN WEG VONDEN WERDEN OPGERUIMD.

EN IN DE BUNKER VAN DE KANSELARIJ VIERDE HITLER ZIJN 56ste VERJAARDAG....

LAAT ONS DRINKEN OP DE OVERWINNING VAN HET REICH.

GOERING VROEG HEEL SLUW TOESTEMMING OM DE BUNKER TE MOGEN VERLATEN....

IK GA EENS DOOR DE STRATEN LOPEN. MIJN AANWEZIGHEID ZAL HET MORAAL VAN ONZE MENSEN GOED DOEN.

IK WIL DAT JE HIER TERUG BENT VOOR DE AVOND VALT, MAARSCHALK.

JE ZAL VERGEEFS OP MIJN KOMST WACHTEN, BESTE FUEHRER. HET LEVEN KAN OOK NOG MOOI ZIJN - EN MIJN GROTE KUNSTVERZAMELING ZAL MIJ IN EEN NEUTRAAL LAND IN STAAT STELLEN OPNIEUW TE BEGINNEN.

INTUSSEN, OP DE POTSDAMMERPLATZ...

VERREK, WE KUNNEN ER NIET DICHTERBIJ KOMEN. ER IS EEN TE ZWARE BEWAKING !

DE KOMST VAN GOERING KONDIGDE HET VERTREK VAN HET KONVOOI AAN.

GOED....WE KUNNEN VERTREKKEN, KAPITEIN.

SERGEANT GIBBONS WILDE JUIST TOE-SPRINGEN, TOEN.....

LUISTER, JONGENS !

KIJK DAAR, SERGEANT !

DE MOTORRIJDER KWAM HEN RAMPZALIG NIEUWS BRENGEN....

U KUNT NU NIET MEER VER-TREKKEN, EXCELLEN-TIE. DE RUSSEN TREKKEN BERLIJN BINNEN.

ONMOGELIJK ! MAAR VOEREN ONZE LEGERS DAN HELEMAAL NIETS UIT ?

OOK DE COMMANDO'S VINGEN HET NIEUWS OP....
VERDORIE... DE IVANNEN !

GOERING REED ONMIDDELLIJK DOOR NAAR DE BUNKER, DAAR VERKLAARDE HIJ DAT HET VOOR HEM ONMOGELIJK WAS TERUG TE KEREN.....

IK ZAL DIE VUILE SLAVEN NAAR HUN VERVLOEKTE STEPPEN TERUG JAGEN ! ZOLANG IK LEEF ZAL BERLIJN NIET IN HUN HANDEN VALLEN !
AFWACHTEN. DE FUEHRER ZAL ZEKER HARDE MAATREGELEN NEMEN.... ZO HARD DAT HIJ DE WEG NAAR DE BALKAN VOOR ONS VRIJ ZAL MAKEN.
LATEN WE HET HOPEN, MAARSCHALK.

ZE KUNNEN VOORLOPIG NIET VERTREKKEN....DAN IS DIT ONZE KANS OM ONS ZOVEEL MOGELIJK VRACHTWAGENS TOE TE EIGENEN. VIJF VAN JULLIE BLIJVEN BIJ MIJ OM HEN DEKKINGSVUUR TE GEVEN.

GOERING WACHTTE MET WELBEHAGEN HET JUISTE MOMENT VOOR ZIJN ONTSNAPPING AF...

BUITEN ZICHZELF VAN WOEDE GAF HITLER ZIJN STRIKTE BEVELEN.

STEINER ! GOOI ONMIDDELLIJK DE RUSSEN BERLIJN UIT ! LAAT GENERAAL KOLLER DE VLIEGVELDEN GEREED MAKEN ! WE GAAN DE RUSSEN BOMBARDEREN !

DAT WAS HET MOMENT WAAROP DE BEZETTING VAN HET KONVOOI DOOR DE COMMANDO'S WERD UITGESCHAKELD EN DE TRUCKS IN BEZIT WERDEN GENOMEN.

SNEL, BOB ! ZET HUN HELMEN OP, DAN KRIJGEN ZE GEEN ARGWAAN !

DE NACHT KROOP OM.... EN DE DREIGENDE KOMST VAN DE RUSSISCHE DIVISIES MAAKTE DE MANNEN ZENUWACHTIG.....

IK ZAL GOERING MET DRIE VRACHT-WAGENS LATEN VERTREKKEN. HET ZAL WEL EVEN DUREN VOOR HIJ ONTDEKT DAT HIJ DE REST VAN HET KONVOOI NIET ONDER CONTROLE HEEFT.

DE VOLGENDE DAG, 21 APRIL 1945, VOERDE GENERAAL FELIX STEINER EEN TEGENAANVAL UIT OM BERLIJN TE BEVRIJDEN.

AGH!

TERUG, ZWIJN !

IK KAN MAARSCHALK GOERING BETER VERTELLEN DAT HET GOEDE MOMENT IS AANGEBROKEN - DE RUSSEN TREKKEN TERUG.

DE DUITSE VLIEGTUIGEN STONDEN ECHTER MACHTELOOS. HET HOOFD VAN DE LUCHT-MACHTSTAF, GENERAAL KOLLER, KON GEEN VLIEGVELDEN MEER IN GEREEDHEID BRENGEN. OP DE SCHOENWALDE START-BAAN WAREN 250 BOMKRATERS.

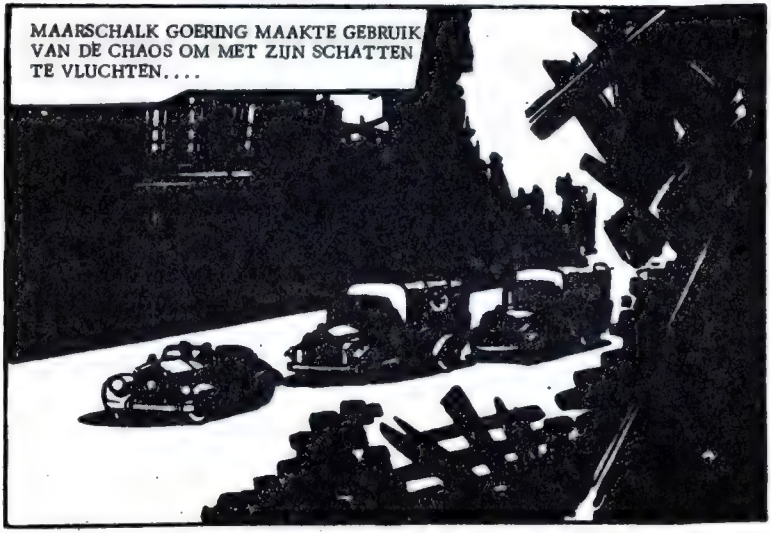
MAARSCHALK GOERING MAAKTE GEBRUIK VAN DE CHAOS OM MET ZIJN SCHATTEN TE VLUCHTEN....

MAAR TEGEN HET EINDE VAN DE 22ste VERLIETEN DE MEESTE DOOR BRITSE COMMANDO'S BESTUURDE TRUCKS HET KONVOOI.
HET WORDT TIJD DAT WE 'M SMEREN !
W.2140

TEGEN DE AVOND REED GENERAAL KONIEV EINDELIJK BERLIJN BINNEN.
VERDERGAAN IS ONMOGELIJK ! WE MOETEN ONSZELF IN VEILIGHEID BRENGEN. NIETS IS ZOVEEL WAARD ALS HET LEVEN ZELF.

HITLER VERTELDE HET DUITSE VOLK DAT HIJ ZELF DE VERDEDIGING VAN BERLIJN ZOU GAAN LEIDEN.

...HIJ BESCHULDIGDE GOERING VAN LAFHEID EN VERRAAD.

WE MOETEN NU GEEN VOORBEELD NEMEN AAN DESERTEURS - HET IS TIJD OM ONS VOLLEDIG IN TE ZETTEN VOOR ONS VADERLAND. DEGENEN DIE ONS NU IN DE STEEK LATEN, ZULLEN TEGENOVER ONZE GROTE WOEDE EN VERONTWAARDING KOMEN TE STAAN.

DE VOLGENDE DAG VIEL MAARSCHALK FERDINAND SCHONER NOORD-BERLIJN BINNEN MET HET RESTANT VAN VIER PANTSERDIVISIES.

AGH!

VECHTEN TOT HET BITTERE EINDE !

INTUSSEN WACHTTEN SERGEANT GIBBONS EN ZIJN MANNEN HET JUISTE MOMENT AF OM MET HET KONVOOI NAAR HET OOSTEN TE TREKKEN.....

IK WIL HET NIET MET DIE RUSSEN AAN DE STOK KRIJGEN - WANT OFFICIEEL ZIJN HET ONZE BONDGENOTEN. ONZE MISSIE STAAT ONS ECHTER GEEN ENKELE CONSIDERATIE TOE.

OP 24 APRIL 1945 WERD HET DERDE PANTSER-LEGER DOOR DE TROEPEN VAN ZUKOV TERUG-GEDRONGEN.

GEEFT JE OGEN GOED DE KOST, JONGENS ! WIE ONS OOK MOCHT VINDEN...HAALT DE TREKKER OVER.

SERGEANT, HET LEGER VAN GENERAAL WECK VERLAAT BERLIJN. ZE TREKKEN NU NAAR SPANDAU !

ZO TE HOREN MOETEN DE AMERIKANEN DAAR ZIJN !

KOM MEE, JONGENS, WE STAPPEN WEER OP ! WE MOETEN ER DOORHEEN ZIEN TE KOMEN !

TOEN VOND EEN VAN DE MEEST IMPOSANTE GEBEURTENISSEN UIT DE OORLOG PLAATS....

ZE ZIJN GEK !!!

ZE RIJDEN ONS NOG OM !

GIBBONS EN ZIJN COMMANDO'S SLAAGDEN ERIN BERLIJN TE VERLATEN.

DAAR GAAT HET LEGER VAN GENERAAL WECK. WE RIJDEN OP VEILIGE AFSTAND ACHTER ZE AAN.

WECKS WANHOPIGE POGING ZOU OP NIETS UITLOPEN....

DAAR ZIJN ZE !

TEGEN DE MIDDAG WAS HET TWAALFDE LEGER DOOR DE INDRUKWEKKENDE AMERIKAANSE OVERMACHT UITGEDUND EN VERSLAGEN.

VUUR !

AAH!

TERUG !

DE KOLONEL VOND DAT HET KONVOOI AAN DE STRIJD DEEL HAD MOE-TEN NEMEN - EN DAAR WOND HIJ ZICH OVER OP.

HET SPIJT ME VOOR U, HERR KOLONEL !
AH!

HET HEEFT GEEN ZIN TEGEN-STAND TE BIEDEN, WE ZITTEN TUSSEN TWEE VUREN !
AUGH!

IN DE AMERIKAANSE SECTOR...

IK SNAP ER NIETS VAN ! NU VECHTEN ZE AL TEGEN ELKAAR !

ZE GEVEN ZICH OVER !

HET LEGER VAN GENERAAL WECK CAPITULEERDE.

NIET SCHIETEN, WE GEVEN ONS OVER !

NIET MEER SCHIETEN !

EEN UUR LATER....
WIE ZIJN JULLIE ?
WIND JE NU MAAR NIET OP, WE VECHTEN VOOR DEZELFDE BAAS. WE ZIJN ENGELSE COMMANDO'S.

HET VERBAZINGWEKKENDE NIEUWS VAN HET SUCCES VAN DE BRITSE COMMANDO'S WERD DIRECT NAAR LONDEN DOORGEGEVEN.
PRECIES... DE MEESTE WAARDEVOLLE STUKKEN VAN GOERING ZIJN DOOR UW VIER MANNEN GERED.
DANK U, GENERAAL. IK LAAT DE COLLECTIE KUNSTSCHATTEN ONDER UW HOEDE ACHTER. WILT U ER WEL VOOR ZORGEN DAT DE BRITSE COMMANDO'S ONMIDDELLIJK NAAR LONDEN TERUGKEREN... EN NOGMAALS BEDANKT !
OP DE 26ste TROKKEN RUSSISSCHE SOLDATEN OVER HET ALEXANDERPLATZ IN CHARLOTTENBURG EN OOK OVER DE POTSDAMMERPLATZ.
WIJ ZIJN ALS EERSTEN BERLIJN BINNEN GETROKKEN.

KOM EENS HIER KIJKEN WAT IK HEB GEVONDEN !

DE SOLDATEN VAN ZUKOV HADDEN ZOJUIST HET LICHAAM VAN ALVIN BRADY GEVONDEN.....

NU VRAAG IK ME AF OF WE INDERDAAD WEL DE EERSTEN ZIJN GEWEEST DIE DE HOOFDSTAD HEBBEN BEZET...DIT IS ENGELSMAN.....!

DAT IS VREEMD !

HET ANTWOORD KONDEN ZE VERDER OOSTELIJK VINDEN...OP HET VLIEGVELD BIJ SPANDAU.....

172

...WAAR EEN HANDVOL HELDEN DE TERUGREIS NAAR ENGELAND ONDERNAM.

WE HEBBEN ZE GOED GEHOLPEN - MAAR NA WAT JULLIE GEDAAN HEBBEN BEN IK GENEIGD TE GELOVEN DAT JULLIE DE OORLOG HEBBEN GEWONNEN.

WIJ ?

MAG IK NOG EVEN ZEGGEN DAT LUITENANT ALVIN BRADY ONZE MISSIE MOGELIJK HEEFT GEMAAKT ? HET KOSTTE HEM HELAAS HET LEVEN. EN MAG IK U DAN NOG IETS ZEGGEN ? WE ZIJN PAS ECHTE HELDEN ALS WE DE VREDE WETEN TE BEWAREN.

IK GELOOF DAT IK WEET WAT JE BEDOELT, SERGEANT.

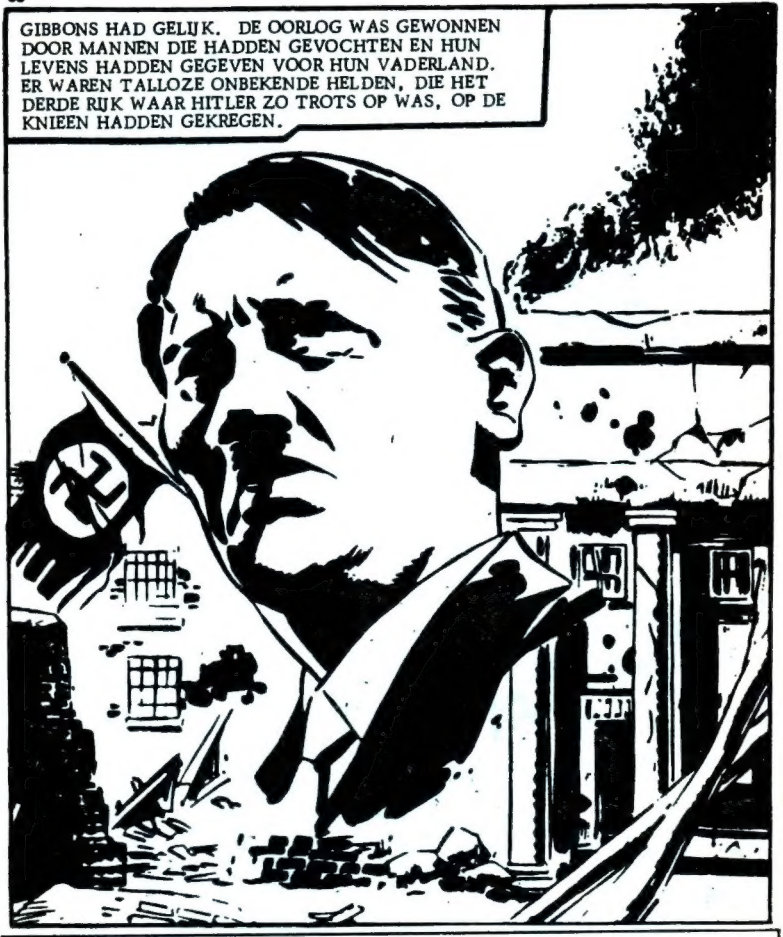

Published by Euredit and distributed by Baldakijn Boeken, 20-28 Elisabethgaarde, Bussum. Printed in Finland.

ELKE MAAND EEN NIEUWE AFLEVERING VOL HELDENDADEN EN DOODSVERACHTING!

OVERAL VERKRIJGBAAR

BALDAKIJN BOEKEN B.V. BUSSUM